



ΕΒΔΟΜΑΔΙΑΙΑ ΣΤΟΙΧΕΙΑ ΘΑΝΑΤΩΝ: Περίοδος 1^η έως 52^η εβδομάδα, 2023

Η Ελληνική Στατιστική Αρχή (ΕΛΣΤΑΤ) ανακοινώνει τα προσωρινά στατιστικά στοιχεία που αποτυπώνουν την εβδομαδιαία εξέλιξη των θανάτων για την περίοδο από την πρώτη (1^η) έως και την τελευταία (52^η) εβδομάδα του έτους 2023 (2/1/2023 – 31/12/2023). Τα στοιχεία αναφέρονται στους θανάτους που έλαβαν χώρα στην Ελληνική επικράτεια, κατά την εν λόγω περίοδο, οι οποίοι προκλήθηκαν από διάφορες αιτίες συμπεριλαμβανομένων και αυτών που αποδόθηκαν σε Covid-19. Τα στοιχεία που περιλαμβάνονται στη δημοσίευση αυτή καταρτίζονται στο πλαίσιο της έρευνας Φυσικής Κίνησης Πληθυσμού (ΦΚΠ), αντλούνται από ληξιαρχικές πράξεις που υποβάλλονται από τις Δημοτικές Αρχές και αναφέρονται σε γεγονότα θανάτων που έχουν δηλωθεί και καταχωρηθεί μέχρι την ημερομηνία διαβίβασής τους. Εκπρόθεσμες δηλώσεις θανάτων που διαβιβάζονται στην ΕΛΣΤΑΤ ενσωματώνονται, μετά την υποβολή τους, στην ημερομηνία του συμβάντος.

Σύμφωνα με τα στοιχεία αυτά, **οι θάνατοι στην Ελλάδα κατά τις πενήντα δύο (52) εβδομάδες του έτους 2023 (2/1/2023 - 31/12/2023) ανήλθαν σε 127.581** (64.655 άνδρες και 62.926 γυναίκες), ενώ **κατά το αντίστοιχο διάστημα του 2022 (3/1/2022 - 1/1/2023) είχαν ανέλθει σε 140.342** (70.588 άνδρες και 69.754 γυναίκες) σημειώνοντας μείωση κατά 12.761 θανάτους (-9,1%). Μείωση κατά 2.894 θανάτους (-2,2%) σημειώθηκε σε σχέση με το μέσο όρο των συνολικών θανάτων των πρώτων πενήντα δύο (52) εβδομάδων για τα έτη της περιόδου 2017 – 2022 (130.475 θάνατοι). Τα αντίστοιχα ποσοστά μεταβολής, ανά έτος, για την περίοδο 2017 - 2022 ανέρχονται σε -2,3% το 2022 σε σχέση με το 2021 (143.668), 10,3% το 2021 σε σχέση με το 2020 (130.283), 4,6% το 2020 σε σχέση με το 2019 (124.538), 3,8% το 2019 σε σχέση με το 2018 (119.952) και -3,3% το 2018 σε σχέση με το 2017 (124.069). Η σύγκριση πραγματοποιείται στη βάση 52 εβδομάδων καθώς, σύμφωνα με το διεθνές πρότυπο ημερομηνιών ISO8601, τα έτη 2017, 2018, 2019, 2021, 2022 και 2023 απαριθμούν 52 εβδομάδες, ενώ το έτος 2020 απαριθμεί 53. (Πίνακες 1, 2, 3 και 4).

Γράφημα 1. Εβδομαδιαία εξέλιξη των θανάτων, τις εβδομάδες 1^η– 52^η, 2022 και 2023

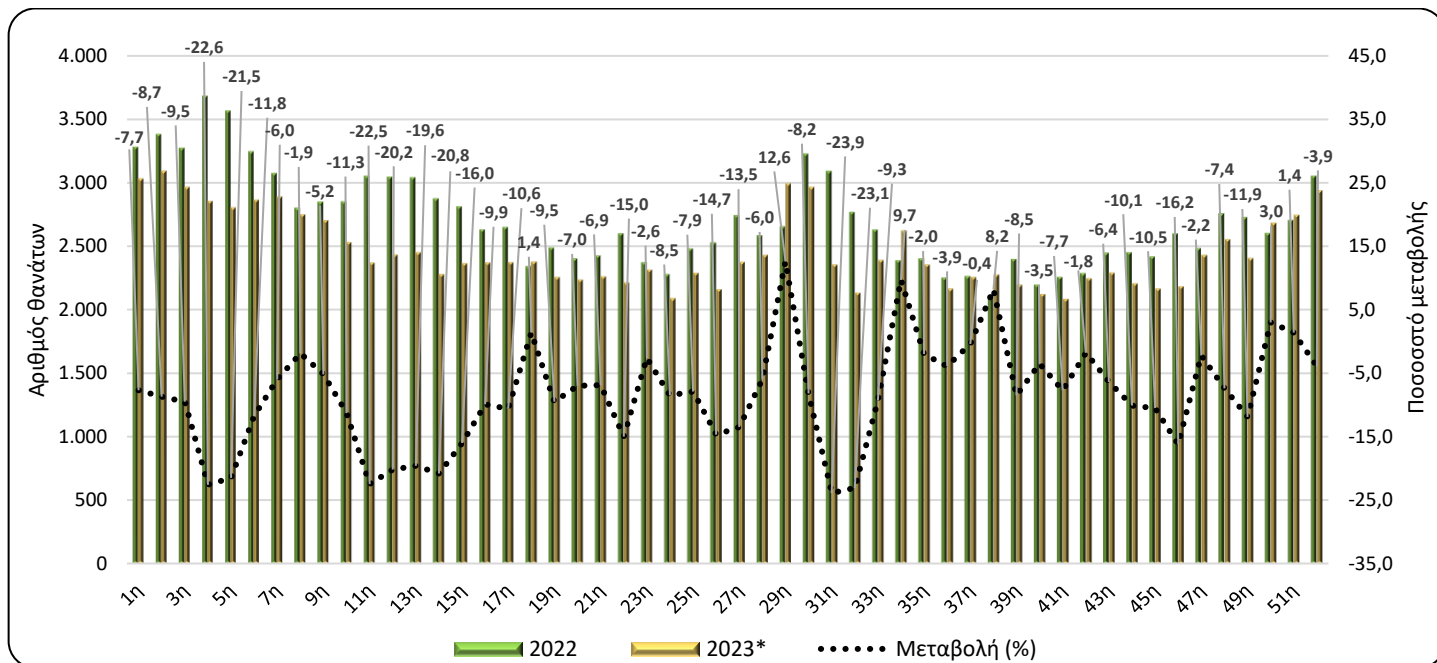

* Προσωρινά στοιχεία

Πληροφορίες για μεθοδολογικά θέματα:

Διεύθυνση Στατιστικών Πληθυσμού, Απασχόλησης & Κόστους Ζωής
Τμήμα Στατιστικών Πληθυσμού και Μετανάστευσης
Θυμόγλου Γεωργία, τηλ.: 213 135 2175, e-mail: g.thymoglou@statistics.gr
Χρήστου Χρήστος, τηλ.: 213 135 2884, e-mail: c.christou@statistics.gr

Πληροφορίες για παροχή δεδομένων:

Τηλ: 213 135 2022, -2308, -2310
e-mail: data.dissem@statistics.gr

Πίνακας 1. Εβδομαδιαία εξέλιξη των θανάτων, 2022 και 2023

Εβδομάδα	2022	2023*	Μεταβολή (%)
1 ^η	3.276	3.025	-7,7
2 ^η	3.378	3.085	-8,7
3 ^η	3.270	2.960	-9,5
4 ^η	3.679	2.848	-22,6
5 ^η	3.561	2.797	-21,5
6 ^η	3.242	2.858	-11,8
7 ^η	3.069	2.884	-6,0
8 ^η	2.797	2.743	-1,9
9 ^η	2.847	2.698	-5,2
10 ^η	2.848	2.525	-11,3
11 ^η	3.049	2.363	-22,5
12 ^η	3.042	2.428	-20,2
13 ^η	3.038	2.444	-19,6
14 ^η	2.872	2.274	-20,8
15 ^η	2.807	2.359	-16,0
16 ^η	2.626	2.365	-9,9
17 ^η	2.647	2.366	-10,6
18 ^η	2.340	2.372	1,4
19 ^η	2.486	2.250	-9,5
20 ^η	2.399	2.231	-7,0
21 ^η	2.423	2.255	-6,9
22 ^η	2.597	2.207	-15,0
23 ^η	2.369	2.308	-2,6
24 ^η	2.276	2.083	-8,5
25 ^η	2.477	2.282	-7,9
26 ^η	2.526	2.154	-14,7
27 ^η	2.740	2.369	-13,5
28 ^η	2.580	2.425	-6,0
29 ^η	2.652	2.987	12,6
30 ^η	3.224	2.959	-8,2
31 ^η	3.089	2.350	-23,9
32 ^η	2.766	2.126	-23,1
33 ^η	2.627	2.383	-9,3
34 ^η	2.383	2.615	9,7
35 ^η	2.399	2.350	-2,0
36 ^η	2.248	2.160	-3,9
37 ^η	2.261	2.251	-0,4
38 ^η	2.098	2.270	8,2
39 ^η	2.394	2.190	-8,5
40 ^η	2.193	2.116	-3,5
41 ^η	2.253	2.080	-7,7
42 ^η	2.282	2.240	-1,8
43 ^η	2.444	2.287	-6,4
44 ^η	2.447	2.199	-10,1
45 ^η	2.414	2.160	-10,5
46 ^η	2.597	2.177	-16,2
47 ^η	2.479	2.425	-2,2
48 ^η	2.754	2.549	-7,4
49 ^η	2.724	2.400	-11,9
50 ^η	2.599	2.678	3,0
51 ^η	2.703	2.740	1,4
52 ^η	3.051	2.931	-3,9
Σύνολο	140.342	127.581	-9,1

*Προσωρινά στοιχεία

Σύμφωνα με τα παραπάνω στοιχεία, κατά τις πενήντα δύο (52) εβδομάδες του 2023 σε σχέση με το αντίστοιχο διάστημα του 2022, παρατηρείται μείωση των θανάτων σε 46 εβδομάδες και αύξηση σε 6 εβδομάδες. Οι κυριότερες μειώσεις παρατηρούνται στην 31^η (31/7/2023 - 6/8/2023), στην 32^η (7/8/2023 - 13/8/2023) και στην 4^η εβδομάδα (23/1/2023 - 29/1/2023) κατά 23,9%, 23,1% και 22,6% αντίστοιχα, ενώ οι κυριότερες αυξήσεις παρατηρούνται στην 29^η

(17/7/2023 - 23/7/2023), στην 34^η (21/8/2023 - 27/8/2023) και στην 38^η εβδομάδα (18/9/2023 - 24/9/2023) κατά 12,6%, 9,7% και 8,2% αντίστοιχα. Διευκρινίζεται ότι τα στοιχεία αναθεωρούνται μετά την ενσωμάτωση νεότερων στοιχείων ή την επικαιροποίηση προηγούμενων στοιχείων που διαβιβάζονται, κάθε φορά, από τα Ληξιαρχεία. Ως εκ τούτου, τα στοιχεία μπορεί να διαφέρουν από τα αντίστοιχα που ανακοινώθηκαν σε προηγούμενες δημοσιεύσεις.

Γράφημα 2. Θάνατοι για τις εβδομάδες 1^η- 52^η, 2017 - 2023 (αθροιστική σειρά)

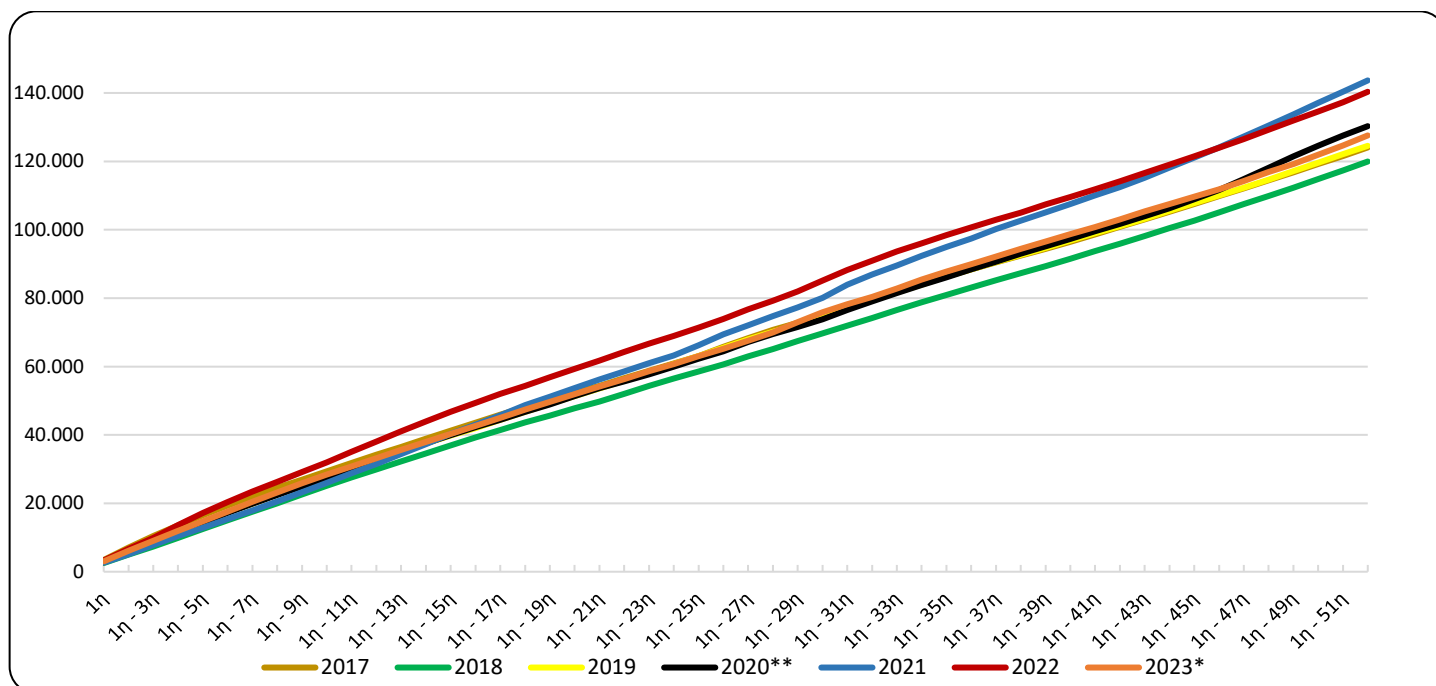

*Προσωρινά στοιχεία

** Υπολογίζεται στη βάση 52 εβδομάδων καθώς, σύμφωνα με το διεθνές πρότυπο ημερομηνιών ISO8601, τα έτη 2017, 2018, 2019, 2021, 2022 και 2023 απαρτιζούν 52 εβδομάδες, ενώ το έτος 2020 απαρτιζεί 53.

Γράφημα 3. Θάνατοι ανά εβδομάδα, για τις εβδομάδες 1^η – 52^η, 2021, 2022, 2023 και Μέσος Όρος θανάτων της περιόδου 2017-2022

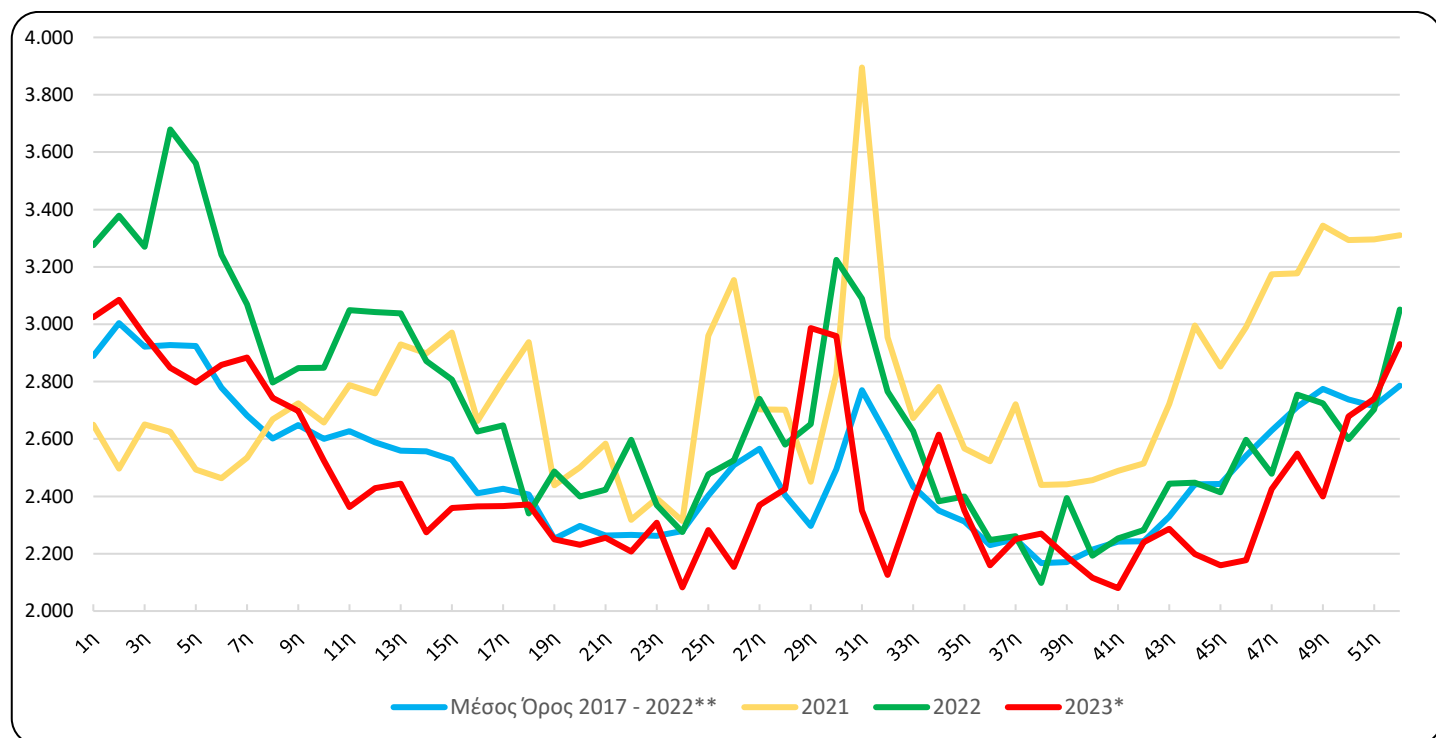

*Προσωρινά στοιχεία

**Υπολογίζεται στη βάση 52 εβδομάδων καθώς, σύμφωνα με το διεθνές πρότυπο ημερομηνιών ISO8601, τα έτη 2017, 2018, 2019, 2021, 2022 και 2023 απαρτιζούν 52 εβδομάδες, ενώ το έτος 2020 απαρτιζεί 53.

Πίνακας 2. Θάνατοι για τις εβδομάδες 1^η - 52^η, 2017 - 2023 (αθροιστική σειρά)

Εβδομάδα	2017	2018	2019	2020	2021	2022	2023*	Μέσος Όρος 2017 – 2022
1 ^η	3.425	2.533	2.706	2.749	2.650	3.276	3.025	2.890
1 ^η - 2 ^η	7.105	4.986	5.811	5.659	5.147	6.654	6.110	5.894
1 ^η - 3 ^η	10.469	7.331	8.850	8.522	7.798	9.924	9.070	8.816
1 ^η - 4 ^η	13.551	9.879	11.710	11.294	10.423	13.603	11.918	11.743
1 ^η - 5 ^η	16.553	12.484	14.603	14.284	12.916	17.164	14.715	14.667
1 ^η - 6 ^η	19.343	15.041	17.375	17.133	15.379	20.406	17.573	17.446
1 ^η - 7 ^η	22.018	17.510	19.938	19.915	17.914	23.475	20.457	20.128
1 ^η - 8 ^η	24.541	20.003	22.598	22.385	20.582	26.272	23.200	22.730
1 ^η - 9 ^η	26.940	22.613	25.367	24.928	23.306	29.119	25.898	25.379
1 ^η - 10 ^η	29.345	25.145	27.886	27.572	25.963	31.967	28.423	27.980
1 ^η - 11 ^η	31.789	27.560	30.356	30.168	28.751	35.016	30.786	30.607
1 ^η - 12 ^η	34.247	29.890	32.747	32.718	31.510	38.058	33.214	33.195
1 ^η - 13 ^η	36.500	32.255	35.079	35.157	34.440	41.096	35.658	35.755
1 ^η - 14 ^η	38.863	34.596	37.492	37.611	37.338	43.968	37.932	38.311
1 ^η - 15 ^η	41.226	36.945	39.804	39.973	40.309	46.775	40.291	40.839
1 ^η - 16 ^η	43.593	39.264	42.024	42.241	42.972	49.401	42.656	43.249
1 ^η - 17 ^η	45.918	41.439	44.427	44.446	45.777	52.048	45.022	45.676
1 ^η - 18 ^η	48.183	43.665	46.787	46.753	48.714	54.388	47.394	48.082
1 ^η - 19 ^η	50.342	45.645	49.110	48.880	51.153	56.874	49.644	50.334
1 ^η - 20 ^η	52.372	47.757	51.378	51.352	53.654	59.273	51.875	52.631
1 ^η - 21 ^η	54.385	49.778	53.588	53.681	56.238	61.696	54.130	54.894
1 ^η - 22 ^η	56.597	52.001	55.869	55.644	58.556	64.293	56.337	57.160
1 ^η - 23 ^η	58.718	54.303	58.154	57.745	60.949	66.662	58.645	59.422
1 ^η - 24 ^η	60.854	56.491	60.700	59.956	63.263	68.938	60.728	61.700
1 ^η - 25 ^η	63.024	58.571	63.076	62.308	66.223	71.415	63.010	64.103
1 ^η - 26 ^η	65.756	60.616	65.495	64.488	69.377	73.941	65.164	66.612
1 ^η - 27 ^η	68.298	62.977	67.872	67.158	72.080	76.681	67.533	69.178
1 ^η - 28 ^η	70.716	65.137	70.130	69.462	74.782	79.261	69.958	71.581
1 ^η - 29 ^η	72.806	67.493	72.227	71.598	77.233	81.913	72.945	73.878
1 ^η - 30 ^η	74.949	69.688	74.564	73.835	80.060	85.137	75.904	76.372
1 ^η - 31 ^η	77.256	71.919	76.950	76.549	83.955	88.226	78.254	79.143
1 ^η - 32 ^η	79.982	74.207	79.341	79.078	86.909	90.992	80.380	81.752
1 ^η - 33 ^η	82.270	76.492	81.702	81.446	89.582	93.619	82.763	84.185
1 ^η - 34 ^η	84.322	78.752	83.966	83.807	92.363	96.002	85.378	86.535
1 ^η - 35 ^η	86.398	80.930	86.322	86.105	94.930	98.401	87.728	88.848
1 ^η - 36 ^η	88.374	83.126	88.444	88.421	97.452	100.649	89.888	91.078
1 ^η - 37 ^η	90.474	85.189	90.528	90.695	100.173	102.910	92.139	93.328
1 ^η - 38 ^η	92.454	87.289	92.638	92.970	102.613	105.008	94.409	95.495
1 ^η - 39 ^η	94.380	89.311	94.725	95.126	105.055	107.402	96.599	97.667
1 ^η - 40 ^η	96.456	91.487	96.883	97.350	107.511	109.595	98.715	99.880
1 ^η - 41 ^η	98.641	93.731	98.953	99.563	110.000	111.848	100.795	102.123
1 ^η - 42 ^η	100.871	95.895	101.076	101.707	112.514	114.130	103.035	104.366
1 ^η - 43 ^η	103.028	98.156	103.246	103.931	115.236	116.574	105.322	106.695
1 ^η - 44 ^η	105.242	100.457	105.529	106.344	118.231	119.021	107.521	109.137
1 ^η - 45 ^η	107.552	102.689	107.832	108.893	121.084	121.435	109.681	111.581
1 ^η - 46 ^η	109.818	105.081	110.048	111.678	124.074	124.032	111.858	114.122
1 ^η - 47 ^η	112.137	107.519	112.264	114.827	127.248	126.511	114.283	116.751
1 ^η - 48 ^η	114.473	109.831	114.659	118.125	130.425	129.265	116.832	119.463
1 ^η - 49 ^η	116.751	112.282	117.171	121.463	133.769	131.989	119.232	122.238
1 ^η - 50 ^η	119.206	114.785	119.634	124.578	137.062	134.588	121.910	124.976
1 ^η - 51 ^η	121.573	117.320	122.079	127.516	140.358	137.291	124.650	127.690
1 ^η - 52 ^η	124.069	119.952	124.538	130.283	143.668	140.342	127.581	130.475
1 ^η - 53 ^η	-	-	-	132.969	-	-	-	-
Μεταβολή (%)**		-3,3	3,8	4,6	10,3	-2,3	-9,1	

*Προσωρινά στοιχεία

**Υπολογίζεται στη βάση 52 εβδομάδων καθώς, σύμφωνα με το διεθνές πρότυπο ημερομηνιών ISO8601, τα έτη 2017, 2018, 2019, 2021, 2022 και 2023 απαρτιζόμουν 52 εβδομάδες, ενώ το έτος 2020 απαρτιζόμει 53.

Πίνακας 3. Εβδομαδιαία εξέλιξη των θανάτων ανά φύλο, τις εβδομάδες 1^η - 52^η, 2023*

Εβδομάδα	Σύνολο	Άρρενες	Θήλειες
1 ^η	3.025	1.483	1.542
2 ^η	3.085	1.518	1.567
3 ^η	2.960	1.410	1.550
4 ^η	2.848	1.429	1.419
5 ^η	2.797	1.421	1.376
6 ^η	2.858	1.434	1.424
7 ^η	2.884	1.418	1.466
8 ^η	2.743	1.393	1.350
9 ^η	2.698	1.377	1.321
10 ^η	2.525	1.278	1.247
11 ^η	2.363	1.210	1.153
12 ^η	2.428	1.211	1.217
13 ^η	2.444	1.240	1.204
14 ^η	2.274	1.175	1.099
15 ^η	2.359	1.191	1.168
16 ^η	2.365	1.238	1.127
17 ^η	2.366	1.213	1.153
18 ^η	2.372	1.247	1.125
19 ^η	2.250	1.128	1.122
20 ^η	2.231	1.121	1.110
21 ^η	2.255	1.185	1.070
22 ^η	2.207	1.127	1.080
23 ^η	2.308	1.191	1.117
24 ^η	2.083	1.043	1.040
25 ^η	2.282	1.176	1.106
26 ^η	2.154	1.050	1.104
27 ^η	2.369	1.192	1.177
28 ^η	2.425	1.200	1.225
29 ^η	2.987	1.498	1.489
30 ^η	2.959	1.473	1.486
31 ^η	2.350	1.216	1.134
32 ^η	2.126	1.102	1.024
33 ^η	2.383	1.217	1.166
34 ^η	2.615	1.271	1.344
35 ^η	2.350	1.176	1.174
36 ^η	2.160	1.110	1.050
37 ^η	2.251	1.181	1.070
38 ^η	2.270	1.188	1.082
39 ^η	2.190	1.135	1.055
40 ^η	2.116	1.071	1.045
41 ^η	2.080	1.064	1.016
42 ^η	2.240	1.114	1.126
43 ^η	2.287	1.173	1.114
44 ^η	2.199	1.191	1.008
45 ^η	2.160	1.117	1.043
46 ^η	2.177	1.114	1.063
47 ^η	2.425	1.204	1.221
48 ^η	2.549	1.303	1.246
49 ^η	2.400	1.227	1.173
50 ^η	2.678	1.381	1.297
51 ^η	2.740	1.378	1.362
52 ^η	2.931	1.452	1.479
Σύνολο	127.581	64.655	62.926

*Προσωρινά στοιχεία

Γράφημα 4. Εβδομαδιαία εξέλιξη των θανάτων ανά φύλο, τις εβδομάδες 1^η - 52^η, 2023*

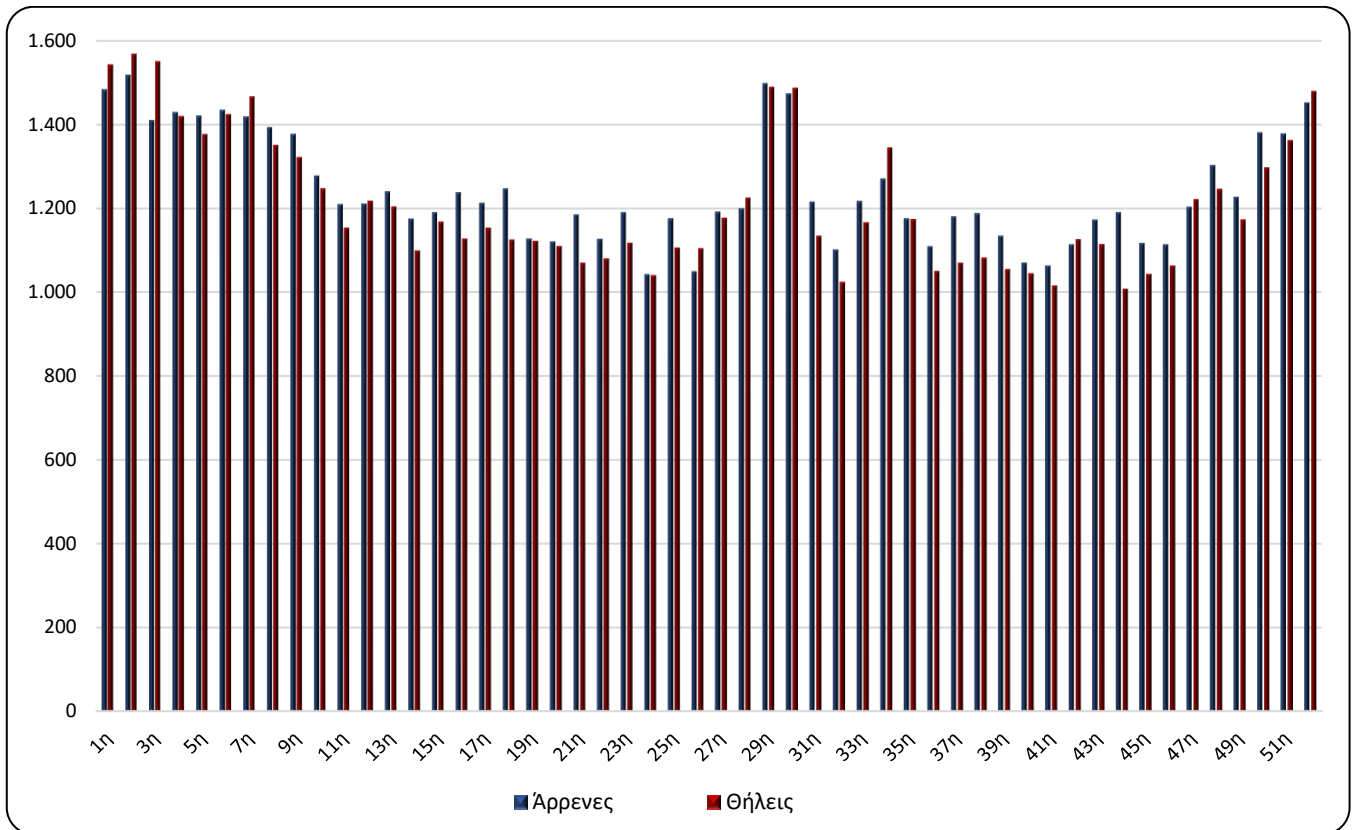

*Προσωρινά στοιχεία

Γράφημα 5. Θάνατοι ανά ομάδα ηλικιών και φύλο, 1^η - 52^η εβδομάδα, 2022 και 2023

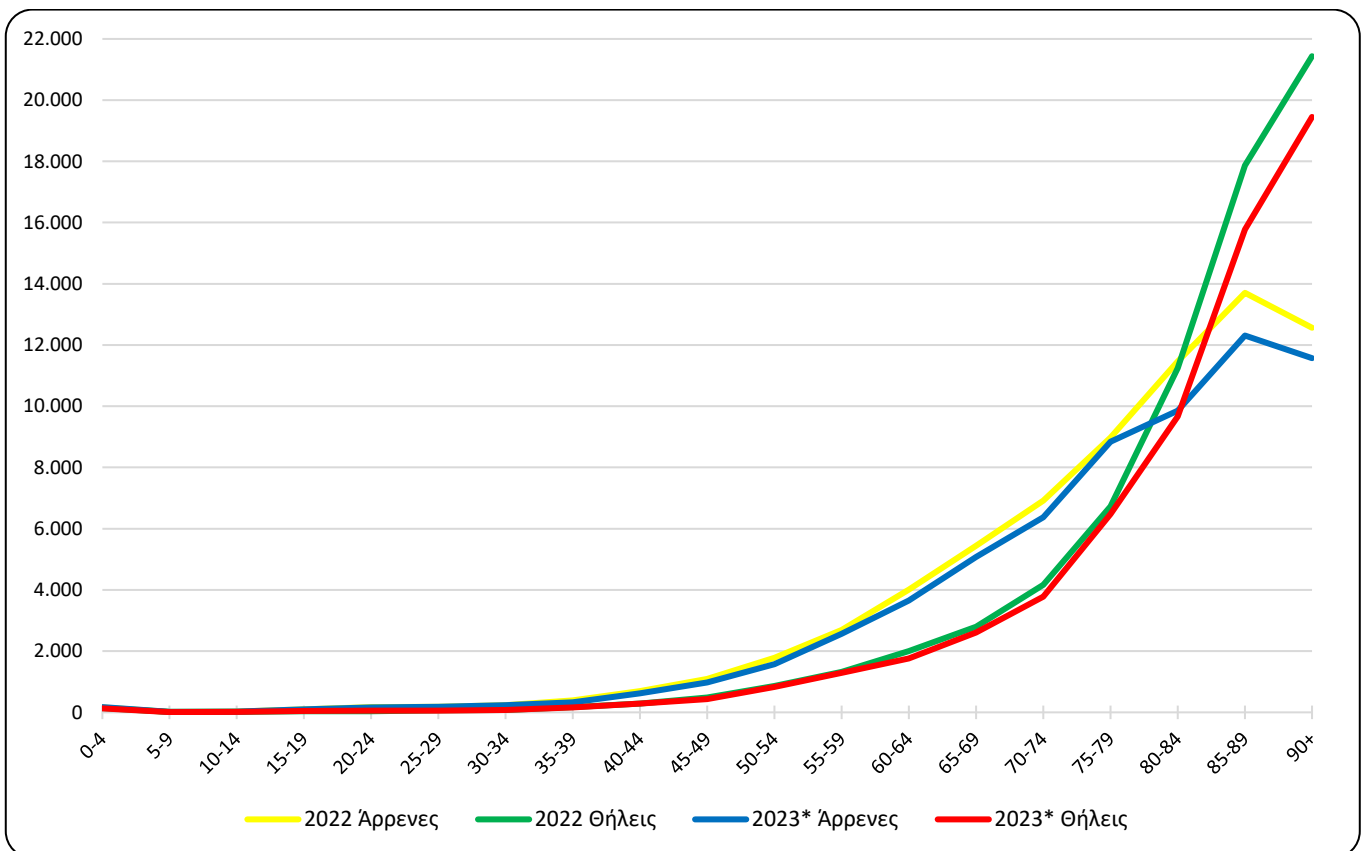

*Προσωρινά στοιχεία

Πίνακας 4. Θάνατοι ανά ομάδα ηλικιών και φύλο, 1^η - 52^η εβδομάδα, 2022 και 2023

Ομάδα Ηλικιών	2022			2023*		
	Σύνολο	Άρρενες	Θήλεις	Σύνολο	Άρρενες	Θήλεις
0 - 4	295	156	139	306	172	134
5 - 9	30	15	15	26	17	9
10 - 14	42	27	15	37	25	12
15 - 19	129	94	35	148	99	49
20 - 24	208	168	40	215	158	57
25 - 29	250	185	65	241	185	56
30 - 34	305	232	73	307	232	75
35 - 39	559	387	172	487	327	160
40 - 44	978	690	288	912	626	286
45 - 49	1.570	1.087	483	1.417	980	437
50 - 54	2.643	1.783	860	2.407	1.573	834
55 - 59	4.005	2.687	1.318	3.853	2.567	1.286
60 - 64	6.010	4.009	2.001	5.420	3.655	1.765
65 - 69	8.243	5.443	2.800	7.690	5.077	2.613
70 - 74	11.086	6.918	4.168	10.154	6.370	3.784
75 - 79	15.705	8.972	6.733	15.319	8.845	6.474
80 - 84	22.713	11.470	11.243	19.525	9.854	9.671
85 - 89	31.576	13.705	17.871	28.082	12.310	15.772
90+	33.995	12.560	21.435	31.018	11.567	19.451
Άγνωστη	0	0	0	17	16	1
Σύνολο	140.342	70.588	69.754	127.581	64.655	62.926

*Προσωρινά στοιχεία

Από την ανάλυση των στοιχείων ανά ηλικιακή ομάδα, κατά τις πενήντα δύο (52) εβδομάδες του 2023 σε σχέση με το αντίστοιχο διάστημα του έτους 2022, παρατηρείται μείωση στις περισσότερες ηλικιακές ομάδες, με τις κυριότερες μειώσεις, σε απόλυτες τιμές, να καταγράφονται για τις ηλικιακές ομάδες 85 έως 89 (-3.494 θάνατοι), 80 έως 84 (-3.188 θάνατοι) και άνω των 90 (-2.977 θάνατοι) (Πίνακας 4).

Γράφημα 6. Ετήσια μεταβολή θανάτων 2023*/2022 (%) ανά φύλο και Περιφέρεια μόνιμης διαμονής, 1^η - 52^η εβδομάδα

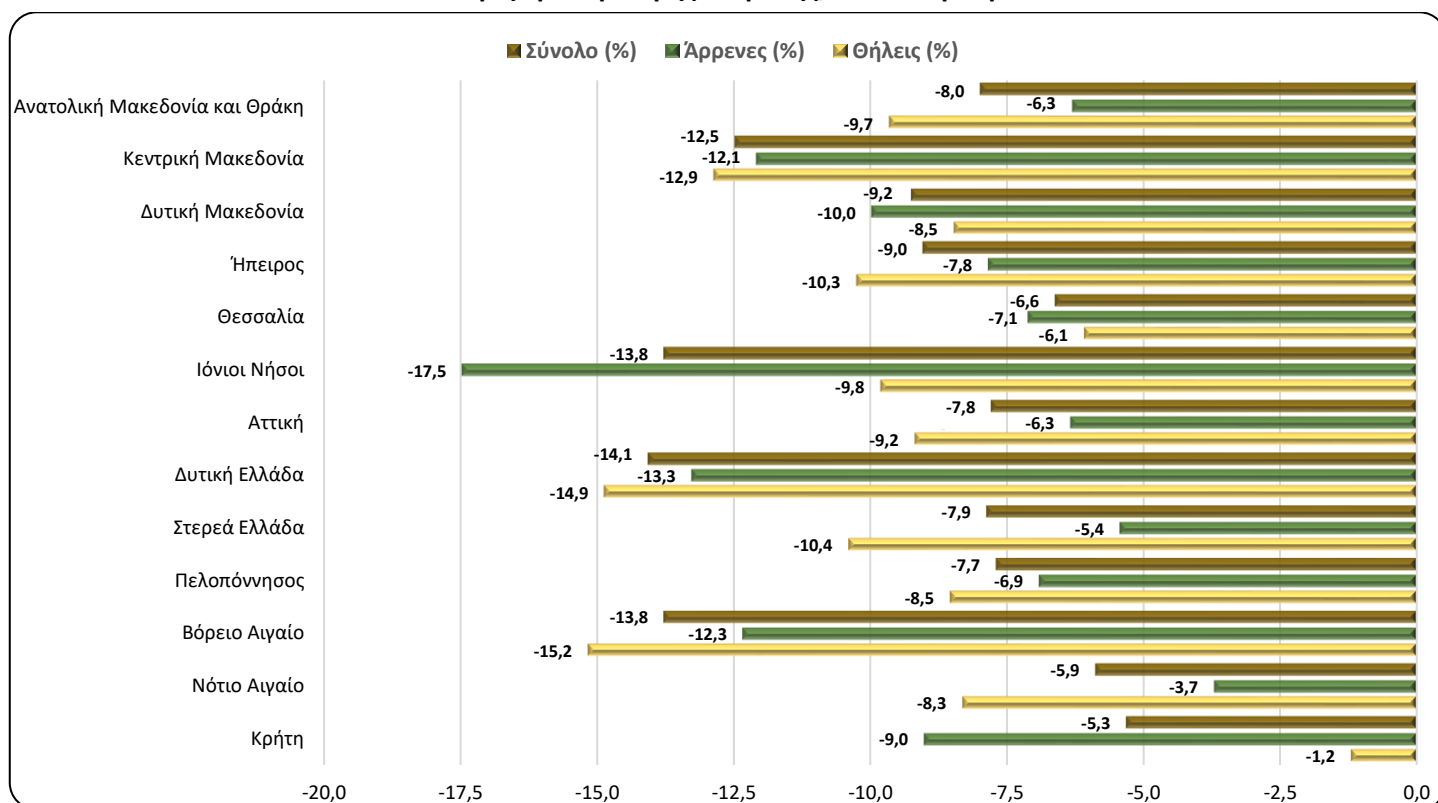

*Προσωρινά στοιχεία

Πίνακας 5. Ετήσια μεταβολή θανάτων 2023/2022 (%) ανά φύλο και Περιφέρεια μόνιμης διαμονής, 1^η - 52^η εβδομάδα

Περιφέρεια	2022			2023*			Μεταβολή (%)		
	Σύνολο	Άρρενες	Θήλεις	Σύνολο	Άρρενες	Θήλεις	Σύνολο	Άρρενες	Θήλεις
Αν. Μακεδονία και Θράκη	8.338	4.145	4.193	7.672	3.884	3.788	-8,0	-6,3	-9,7
Κεντρική Μακεδονία	24.890	12.478	12.412	21.785	10.970	10.815	-12,5	-12,1	-12,9
Δυτική Μακεδονία	3.850	1.985	1.865	3.494	1.787	1.707	-9,2	-10,0	-8,5
Ήπειρος	4.538	2.295	2.243	4.128	2.115	2.013	-9,0	-7,8	-10,3
Θεσσαλία	10.113	5.202	4.911	9.444	4.832	4.612	-6,6	-7,1	-6,1
Ιόνιοι Νήσοι	2.933	1.517	1.416	2.529	1.252	1.277	-13,8	-17,5	-9,8
Αττική	47.496	23.371	24.125	43.798	21.890	21.908	-7,8	-6,3	-9,2
Δυτική Ελλάδα	9.250	4.650	4.600	7.949	4.033	3.916	-14,1	-13,3	-14,9
Στερεά Ελλάδα	7.625	3.886	3.739	7.025	3.675	3.350	-7,9	-5,4	-10,4
Πελοπόννησος	8.497	4.400	4.097	7.843	4.096	3.747	-7,7	-6,9	-8,5
Βόρειο Αιγαίο	2.577	1.265	1.312	2.222	1.109	1.113	-13,8	-12,3	-15,2
Νότιο Αιγαίο	3.215	1.700	1.515	3.026	1.637	1.389	-5,9	-3,7	-8,3
Κρήτη	7.020	3.694	3.326	6.647	3.361	3.286	-5,3	-9,0	-1,2
Αγνώστου διαμονής	0	0	0	19	14	5	-	-	-
Σύνολο	140.342	70.588	69.754	127.581	64.655	62.926	-9,1	-8,4	-9,8
Κάτοικοι εξωτερικού	879	578	301	922	624	298	4,9	8,0	-1,0

*Προσωρινά στοιχεία

Από την ανάλυση των στοιχείων κατά Περιφέρεια μόνιμης διαμονής του θανόντα, παρατηρείται ότι οι θάνατοι κατά τις πενήντα δύο (52) εβδομάδες του έτους 2023 παρουσιάζουν μείωση και στις δεκατρείς (13) Περιφέρειες της Χώρας σε σχέση με το αντίστοιχο διάστημα του έτους 2022. Οι σημαντικότερες μειώσεις, σε απόλυτες τιμές, παρουσιάζονται στις Περιφέρειες Αττικής, Κεντρικής Μακεδονίας και Δυτικής Ελλάδας κατά 3.698, 3.105 και 1.301 θανάτους αντίστοιχα (Γράφημα 6, Πίνακας 5).

ΕΠΕΞΗΓΗΜΑΤΙΚΕΣ ΣΗΜΕΙΩΣΕΙΣ

Φυσική Κίνηση Πληθυσμού Για τις ανάγκες της έρευνας Φυσικής Κίνησης Πληθυσμού (ΦΚΠ) τα στοιχεία αντλούνται από τις ληξιαρχικές πράξεις που εκδίδουν οι Δημοτικές Αρχές. Τα στοιχεία που παρουσιάζονται στην παρούσα δημοσίευση, αφορούν στην εξέλιξη των θανάτων σε εβδομαδιαία βάση, σύμφωνα με το διεθνές πρότυπο ημερομηνιών ISO8601. Πρόκειται για επεξεργασία των στοιχείων θανάτων, προκειμένου να αποτυπωθεί, έστω και με προσωρινά στοιχεία, η εξέλιξη των θανάτων στη Χώρα και να καταγραφούν έγκαιρα οι μεταβολές των επιπέδων θνησιμότητας σε σχέση με βασικές δημογραφικές μεταβλητές.

Περίοδοι Αναφοράς
2022: 3/1/2022 - 1/1/2023
2023: 2/1/2023 - 31/12/2023

Νομικό πλαίσιο Νόμος 344/76 «Περί ληξιαρχικών πράξεων» που καθορίζει τις υποχρεώσεις των ληξιάρχων στη συλλογή και εν συνεχεία διαβίβαση των στοιχείων και Νόμος 3832/2010 «Ελληνικό Στατιστικό Σύστημα, Σύσταση Ελληνικής Στατιστικής Αρχής (ΕΛΣΤΑΤ) ως Ανεξάρτητης Αρχής», όπως τροποποιήθηκαν και ισχύουν.

Κάλυψη Η έρευνα είναι απογραφική και περιλαμβάνει το σύνολο των θανάτων που αφορούν σε κατοίκους που διαμένουν μόνιμα στην Ελλάδα.

Ορισμοί Καταγράφονται όλοι οι θάνατοι που αφορούν σε κατοίκους που διαμένουν μόνιμα στην Ελλάδα, ανεξάρτητα από την αιτία θανάτου. Επίσης, καταγράφονται και οι κάτοικοι του εξωτερικού που βρέθηκαν στην Ελλάδα για διάφορους λόγους και απεβίωσαν, χωρίς να προσμετρούνται στο σύνολο. Θάνατοι μεταναστών-προσφύγων, που συμβαίνουν κατά την προσπάθεια προσέγγισης ευρωπαϊκών χωρών, δεν περιλαμβάνονται.
Οι αιτίες θανάτου ορίζονται σύμφωνα με τη Διεθνή Στατιστική Ταξινόμηση Νόσων και Συναφών Προβλημάτων Υγείας (ICD-10) και βασικές κατηγορίες είναι τα Νοσήματα του κυκλοφορικού συστήματος, τα Νοσήματα του αναπνευστικού συστήματος, τα Νεοπλάσματα, τα Λοιμώδη και παρασιτικά νοσήματα, Βίαιοι θάνατοι και άλλες αιτίες, περιλαμβανομένης και της αιτίας από Covid-19.

Μεθοδολογία Τα στοιχεία των θανάτων και της Φυσικής Κίνησης Πληθυσμού ελέγχονται ποιοτικά, επεξεργάζονται και πινακοποιούνται.

Γεωγραφική ταξινόμηση Η γεωγραφική ταξινόμηση βασίζεται στην Ονοματολογία των Εδαφικών Στατιστικών Μονάδων (NUTS). Τα στοιχεία δημοσιεύονται σε επίπεδο Χώρας και Περιφέρειας (NUTS2).

Χάρτης των Περιφερειών (NUTS2) της Ελλάδος

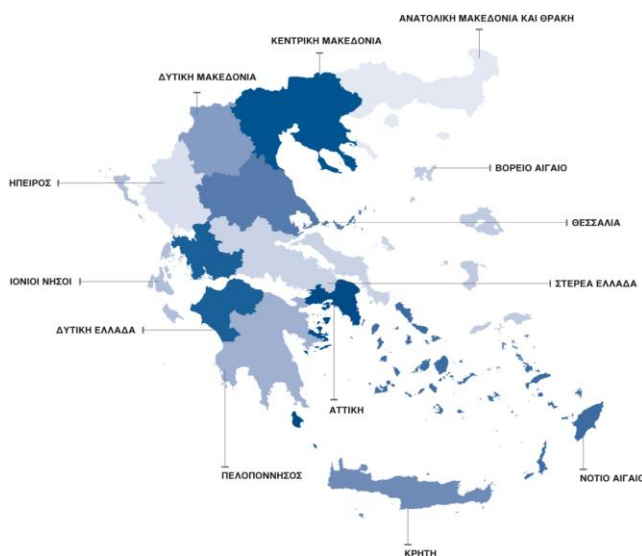

Διεθνές πρότυπο ημερομηνιών Σύμφωνα με το διεθνές πρότυπο ημερομηνιών ISO8601 οι πενήντα δύο (52) εβδομάδες για τα έτη 2022 και 2023 ορίζονται ως εξής:

ΕΒΔΟΜΑΔΑ	2022	2023
1 ^η	3/1/2022 - 9/1/2022	2/1/2023 - 8/1/2023
2 ^η	10/1/2022 - 16/1/2022	9/1/2023 - 15/1/2023
3 ^η	17/1/2022 - 23/1/2022	16/1/2023 - 22/1/2023
4 ^η	24/1/2022 - 30/1/2022	23/1/2023 - 29/1/2023
5 ^η	31/1/2022 - 6/2/2022	30/1/2023 - 5/2/2023
6 ^η	7/2/2022 - 13/2/2022	6/2/2023 - 12/2/2023
7 ^η	14/2/2022 - 20/2/2022	13/2/2023 - 19/2/2023
8 ^η	21/2/2022 - 27/2/2022	20/2/2023 - 26/2/2023
9 ^η	28/2/2022 - 6/3/2022	27/2/2023 - 5/3/2023
10 ^η	7/3/2022 - 13/3/2022	6/3/2023 - 12/3/2023
11 ^η	14/3/2022 - 20/3/2022	13/3/2023 - 19/3/2023
12 ^η	21/3/2022 - 27/3/2022	20/3/2023 - 26/3/2023
13 ^η	28/3/2022 - 3/4/2022	27/3/2023 - 2/4/2023
14 ^η	4/4/2022 - 10/4/2022	3/4/2023 - 9/4/2023
15 ^η	11/4/2022 - 17/4/2022	10/4/2023 - 16/4/2023
16 ^η	18/4/2022 - 24/4/2022	17/4/2023 - 23/4/2023
17 ^η	25/4/2022 - 1/5/2022	24/4/2023 - 30/4/2023
18 ^η	2/5/2022 - 8/5/2022	1/5/2023 - 7/5/2023
19 ^η	9/5/2022 - 15/5/2022	8/5/2023 - 14/5/2023
20 ^η	16/5/2022 - 22/5/2022	15/5/2023 - 21/5/2023
21 ^η	23/5/2022 - 29/5/2022	22/5/2023 - 28/5/2023
22 ^η	30/5/2022 - 5/6/2022	29/5/2023 - 4/6/2023
23 ^η	6/6/2022 - 12/6/2022	5/6/2023 - 11/6/2023
24 ^η	13/6/2022 - 19/6/2022	12/6/2023 - 18/6/2023
25 ^η	20/6/2022 - 26/6/2022	19/6/2023 - 25/6/2023
26 ^η	27/6/2022 - 3/7/2022	26/6/2023 - 2/7/2023
27 ^η	4/7/2022 - 10/7/2022	3/7/2023 - 9/7/2023
28 ^η	11/7/2022 - 17/7/2022	10/7/2023 - 16/7/2023
29 ^η	18/7/2022 - 24/7/2022	17/7/2023 - 23/7/2023
30 ^η	25/7/2022 - 31/7/2022	24/7/2023 - 30/7/2023
31 ^η	1/8/2022 - 7/8/2022	31/7/2023 - 6/8/2023
32 ^η	8/8/2022 - 14/8/2022	7/8/2023 - 13/8/2023
33 ^η	15/8/2022 - 21/8/2022	14/8/2023 - 20/8/2023
34 ^η	22/8/2022 - 28/8/2022	21/8/2023 - 27/8/2023
35 ^η	29/8/2022 - 4/9/2022	28/8/2023 - 3/9/2023
36 ^η	5/9/2022 - 11/9/2022	4/9/2023 - 10/9/2023
37 ^η	12/9/2022 - 18/9/2022	11/9/2023 - 17/9/2023
38 ^η	19/9/2022 - 25/9/2022	18/9/2023 - 24/9/2023
39 ^η	26/9/2022 - 2/10/2022	25/9/2023 - 1/10/2023
40 ^η	3/10/2022 - 9/10/2022	2/10/2023 - 8/10/2023
41 ^η	10/10/2022 - 16/10/2022	9/10/2023 - 15/10/2023
42 ^η	17/10/2022 - 23/10/2022	16/10/2023 - 22/10/2023
43 ^η	24/10/2022 - 30/10/2022	23/10/2023 - 29/10/2023
44 ^η	31/10/2022 - 6/11/2022	30/10/2023 - 5/11/2023
45 ^η	7/11/2022 - 13/11/2022	6/11/2023 - 12/11/2023
46 ^η	14/11/2022 - 20/11/2022	13/11/2023 - 19/11/2023
47 ^η	21/11/2022 - 27/11/2022	20/11/2023 - 26/11/2023
48 ^η	28/11/2022 - 4/12/2022	27/11/2023 - 3/12/2023
49 ^η	5/12/2022 - 11/12/2022	4/12/2023 - 10/12/2023
50 ^η	12/12/2022 - 18/12/2022	11/12/2023 - 17/12/2023
51 ^η	19/12/2022 - 25/12/2022	18/12/2023 - 24/12/2023
52 ^η	26/12/2022 - 1/1/2023	25/12/2023 - 31/12/2023

Παραπομπές Περισσότερες πληροφορίες σχετικά με τους θανάτους και τη Φυσική Κίνηση Πληθυσμού μπορούν να αναζητηθούν στην ιστοσελίδα της ΕΛΣΤΑΤ <https://www.statistics.gr/> στο σύνδεσμο «Στατιστικές, Πληθυσμός και Κοινωνικές Συνθήκες, Δημογραφία».