



ΔΕΛΤΙΟ ΤΥΠΟΥ

ΕΒΔΟΜΑΔΙΑΙΑ ΣΤΟΙΧΕΙΑ ΘΑΝΑΤΩΝ: Περίοδος 1^η έως 26^η εβδομάδα, 2020

Η Ελληνική Στατιστική Αρχή (ΕΛΣΤΑΤ) ανακοινώνει με έκτακτο δελτίο τύπου προσωρινά στατιστικά στοιχεία που αποτυπώνουν την εβδομαδιαία εξέλιξη των θανάτων από την 1^η έως την 26^η εβδομάδα του έτους 2020. Τα στοιχεία αναφέρονται στους θανάτους που έλαβαν χώρα στην Ελληνική επικράτεια, κατά την εν λόγω περίοδο, οι οποίοι προκλήθηκαν από διάφορες αιτίες περιλαμβανομένων των θανάτων λόγω της πανδημίας Covid-19.

Αντίστοιχη δημοσίευση θα πραγματοποιείται από την ΕΛΣΤΑΤ σε μηνιαία βάση, καθ' όλη την περίοδο που θα παρουσιάζει ενδιαφέρον η τακτικότερη παρακολούθηση της εξέλιξης των θανάτων.

Τα στοιχεία που περιλαμβάνονται στη δημοσίευση αυτή καταρτίζονται στο πλαίσιο των στατιστικών Φυσικής Κίνησης Πληθυσμού (ΦΚΠ) και προέρχονται από στοιχεία που διαβιβάζονται από τα Ληξιαρχεία όλων των Δημοτικών Αρχών, σύμφωνα με τα γεγονότα θανάτων που έχουν δηλωθεί και καταχωρηθεί μέχρι την ημερομηνία διαβίβασης των στοιχείων. Εκπρόθεσμες δηλώσεις θανάτων που διαβιβάζονται στην ΕΛΣΤΑΤ ενσωματώνονται, μετά την υποβολή τους, στην ημερομηνία του συμβάντος.

Στους πίνακες που ακολουθούν παρουσιάζονται στοιχεία αναφορικά με την εβδομαδιαία εξέλιξη των θανάτων τις πρώτες είκοσι έξι (26) εβδομάδες του έτους 2020 κατά φύλο, ηλικία και περιφέρεια διαμονής του θανόντα.

Σύμφωνα με τα στοιχεία αυτά, **οι θάνατοι στην Ελλάδα κατά τις πρώτες 26 εβδομάδες του 2020 ανήλθαν σε 64.469** (32.253 άνδρες και 32.216 γυναίκες) **ενώ για την αντίστοιχη περίοδο του 2019 ανήλθαν σε 65.496** (32.901 άνδρες και 32.595 γυναίκες) παρουσιάζοντας μείωση της τάξης του 1,57%. Τα αντίστοιχα ποσοστά για την περίοδο 2016 - 2019 ανέρχονται σε 8,05% το 2019 σε σχέση με το 2018 (60.616), σε -7,82% το 2018 σε σχέση με το 2017 (65.756) και σε 8,87% το 2017 σε σχέση με το 2016 (60.399) (Πίνακες 1, 2, 3 και 4).

Γράφημα 1. Εβδομαδιαία εξέλιξη των θανάτων, τις εβδομάδες 1^η– 26^η, 2019 και 2020

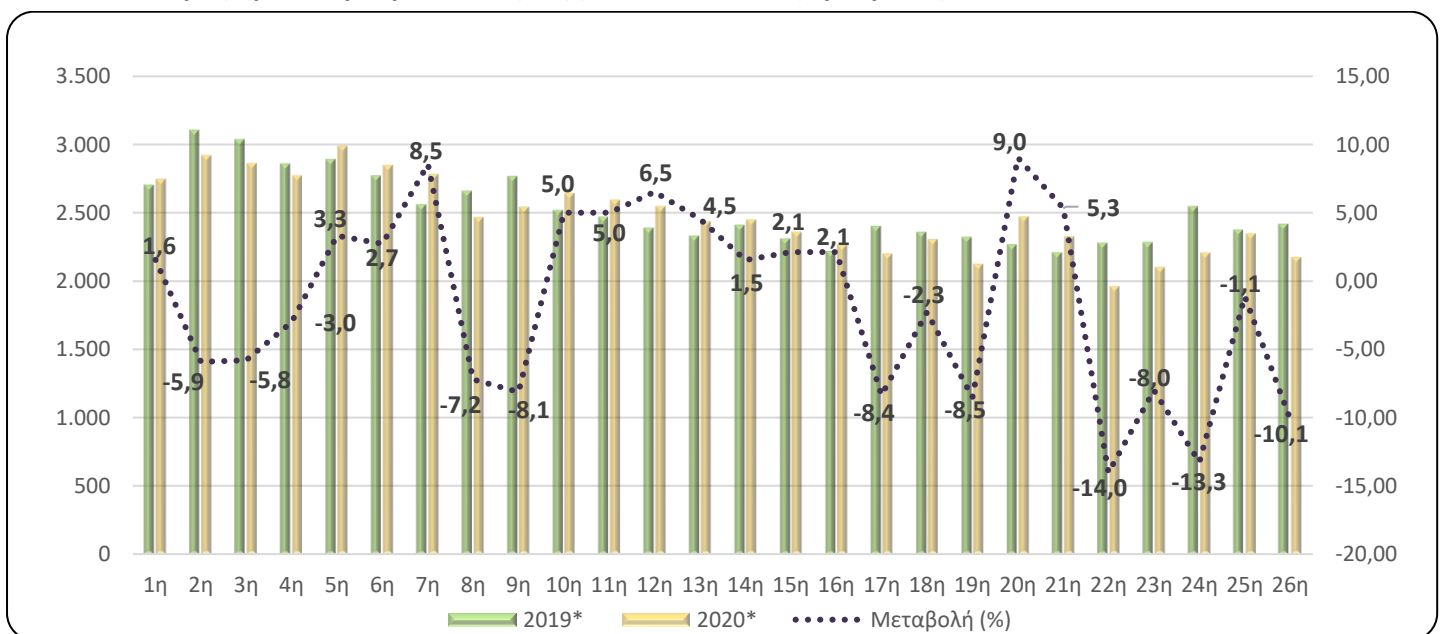

*Προσωρινά στοιχεία

Πληροφορίες για μεθοδολογικά θέματα:

Διεύθυνση Στατιστικών Πληθυσμού, Απασχόλησης & Κόστους Ζωής

Τμήμα Στατιστικών Πληθυσμού και Μετανάστευσης

Σοφία Μπακαλίδου, τηλ.: 213 135 2175

e-mail: s.bakalidou@statistics.gr

Χρήστος Χρήστου, τηλ.: 213 135 2884

e-mail: c.christou@statistics.gr

Πληροφορίες για παροχή δεδομένων:

Τηλ: 213 135 2022, -2308, -2310

e-mail: data.dissem@statistics.gr

Πίνακας 1. Εβδομαδιαία εξέλιξη των θανάτων, τις εβδομάδες 1^η – 26^η, 2019 και 2020

Εβδομάδα	2019*	2020*	Μεταβολή (%)
1η	2.706	2.748	1,55
2η	3.105	2.921	-5,93
3η	3.039	2.863	-5,79
4η	2.860	2.774	-3,01
5η	2.893	2.989	3,32
6η	2.772	2.848	2,74
7η	2.563	2.782	8,54
8η	2.660	2.468	-7,22
9η	2.769	2.544	-8,13
10η	2.519	2.645	5,00
11η	2.470	2.594	5,02
12η	2.391	2.547	6,52
13η	2.332	2.438	4,55
14η	2.413	2.450	1,53
15η	2.312	2.361	2,12
16η	2.220	2.267	2,12
17η	2.403	2.202	-8,36
18η	2.360	2.306	-2,29
19η	2.323	2.125	-8,52
20η	2.268	2.473	9,04
21η	2.210	2.328	5,34
22η	2.281	1.961	-14,03
23η	2.285	2.102	-8,01
24η	2.547	2.209	-13,27
25η	2.376	2.349	-1,14
26η	2.419	2.175	-10,09
Σύνολο	65.496	64.469	-1,57

*Προσωρινά στοιχεία

Σύμφωνα με τα παραπάνω στοιχεία, οι περισσότεροι θάνατοι κατά την περίοδο των 26 πρώτων εβδομάδων του έτους 2020 σε σχέση με την αντίστοιχη περίοδο του έτους 2019, καταγράφηκαν την 7^η εβδομάδα (10/2 – 16/2/2020), ποσοστό αύξησης 8,5%, τη 12^η (16/3 - 22/3/2020), η οποία ήταν και η πρώτη εβδομάδα εφαρμογής των περιοριστικών μέτρων λόγω Covid-19, με ποσοστό αύξησης 6,5% και την 20^η (11/5 έως 17/5/2020), κατά την οποία ξεκίνησε η άρση των περιοριστικών μέτρων, ποσοστό αύξησης 9,0%.

Αντίστοιχα οι λιγότεροι θάνατοι κατά την ίδια περίοδο του 2020 σε σχέση με το 2019, καταγράφηκαν την 22^η εβδομάδα (25/5 – 31/5/2020), την 24^η (8/6 – 14/6/2020) και την 26^η (22/6 – 28/6/2020), με ποσοστά μείωσης 14,0%, 13,3% και 10,1%, αντίστοιχα (Πίνακας 1).

Διευκρινίζεται ότι τα στοιχεία αναθεωρούνται μετά την ενσωμάτωση νεότερων στοιχείων ή επικαιροποίηση προηγούμενων στοιχείων που διαβιβάζονται, κάθε φορά, από τα Ληξιαρχεία. Ως εκ τούτου, τα στοιχεία μπορεί να διαφέρουν από τα αντίστοιχα που δημοσιεύτηκαν με προηγούμενο Δελτίο Τύπου.

Γράφημα 2. Θάνατοι τις εβδομάδες 1^η - 26^η, 2016 - 2020 (αθροιστική σειρά)

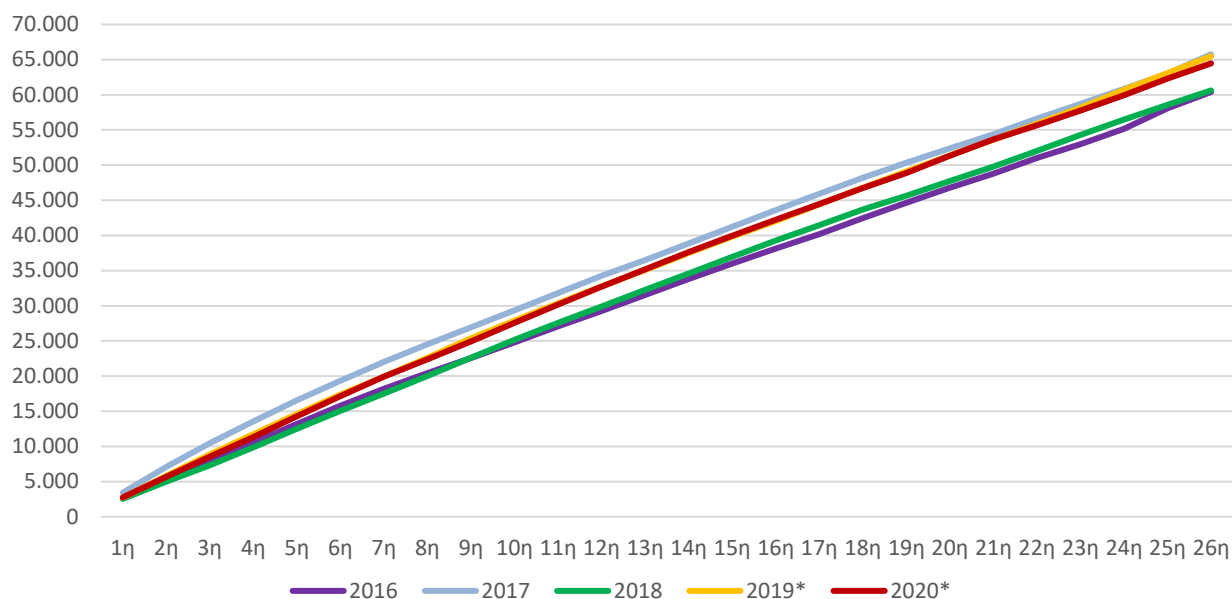

Πίνακας 2. Θάνατοι τις εβδομάδες 1^η - 26^η, 2016 - 2020 (αθροιστική σειρά)

Εβδομάδα\Έτος	2016	2017	2018	2019*	2020*
1η	2.637	3.425	2.533	2.706	2.748
1η - 2η	5.275	7.105	4.986	5.811	5.669
1η - 3η	7.876	10.469	7.331	8.850	8.532
1η - 4η	10.528	13.551	9.879	11.710	11.306
1η - 5η	13.177	16.553	12.484	14.603	14.295
1η - 6η	15.771	19.343	15.041	17.375	17.143
1η - 7η	18.207	22.018	17.510	19.938	19.925
1η - 8η	20.422	24.541	20.003	22.598	22.393
1η - 9η	22.561	26.940	22.613	25.367	24.937
1η - 10η	24.809	29.345	25.145	27.886	27.582
1η - 11η	27.064	31.789	27.560	30.356	30.176
1η - 12η	29.249	34.247	29.890	32.747	32.723
1η - 13η	31.508	36.500	32.255	35.079	35.161
1η - 14η	33.783	38.863	34.596	37.492	37.611
1η - 15η	36.010	41.226	36.945	39.804	39.972
1η - 16η	38.110	43.593	39.264	42.024	42.239
1η - 17η	40.191	45.918	41.439	44.427	44.441
1η - 18η	42.437	48.183	43.665	46.787	46.747
1η - 19η	44.646	50.342	45.645	49.110	48.872
1η - 20η	46.767	52.372	47.757	51.378	51.345
1η - 21η	48.794	54.385	49.778	53.588	53.673
1η - 22η	50.993	56.597	52.001	55.869	55.634
1η - 23η	52.992	58.718	54.303	58.154	57.736
1η - 24η	55.167	60.854	56.491	60.701	59.945
1η - 25η	58.081	63.024	58.571	63.077	62.294
1η - 26η	60.399	65.756	60.616	65.496	64.469
Μεταβολή (%)		8,87	-7,82	8,05	-1,57

*Προσωρινά στοιχεία

Γράφημα 3. Εβδομαδιαία εξέλιξη των θανάτων κατά φύλο, τις εβδομάδες 1^η-26^η, έτους 2020*

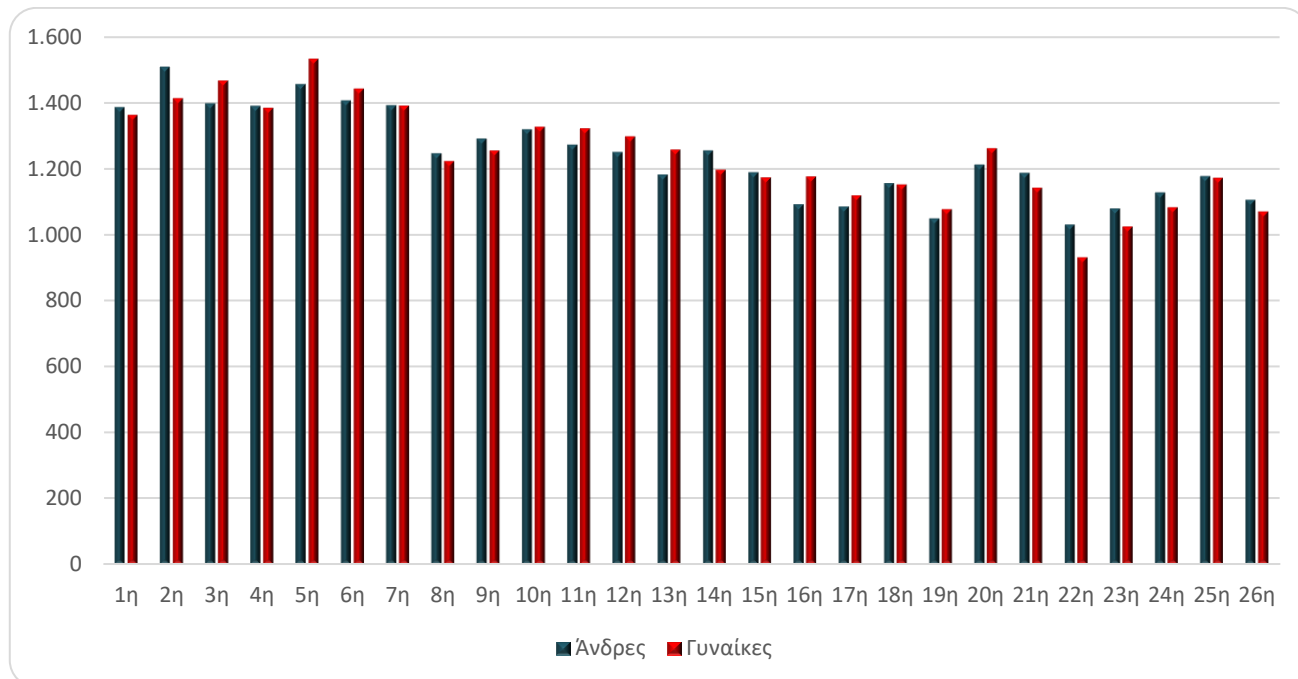

Πίνακας 3. Εβδομαδιαία εξέλιξη των θανάτων κατά φύλο, τις εβδομάδες 1^η-26^η, έτους 2020*

Εβδομάδα	Σύνολο	Άνδρες	Γυναίκες
1η	2.748	1.387	1.361
2η	2.921	1.509	1.412
3η	2.863	1.398	1.465
4η	2.774	1.391	1.383
5η	2.989	1.457	1.532
6η	2.848	1.407	1.441
7η	2.782	1.392	1.390
8η	2.468	1.247	1.221
9η	2.544	1.291	1.253
10η	2.645	1.320	1.325
11η	2.594	1.273	1.321
12η	2.547	1.251	1.296
13η	2.438	1.182	1.256
14η	2.450	1.255	1.195
15η	2.361	1.189	1.172
16η	2.267	1.092	1.175
17η	2.202	1.085	1.117
18η	2.306	1.156	1.150
19η	2.125	1.049	1.076
20η	2.473	1.213	1.260
21η	2.328	1.187	1.141
22η	1.961	1.031	930
23η	2.102	1.079	1.023
24η	2.209	1.128	1.081
25η	2.349	1.178	1.171
26η	2.175	1.106	1.069
Σύνολο	64.469	32.253	32.216

*Προσωρινά στοιχεία

Από την ανάλυση των στοιχείων, παρατηρείται ότι οι θάνατοι κατά ηλικία, την περίοδο των πρώτων 26 εβδομάδων του έτους 2020, ήταν περισσότεροι από αυτούς της ίδιας περιόδου του έτους 2019, μόνο στις ομάδες ηλικιών 45 έως 49, 60 έως 64, 65 έως 69 και άνω των 90 ετών, σε ποσοστά 1,0% στο σύνολο, 1,7% στους Άρρενες και 0,4% στις Θήλειες (Πίνακας 4).

Γράφημα 4. Θάνατοι κατά ομάδες ηλικιών και φύλο, 1^η - 26^η εβδομάδα, 2019 και 2020

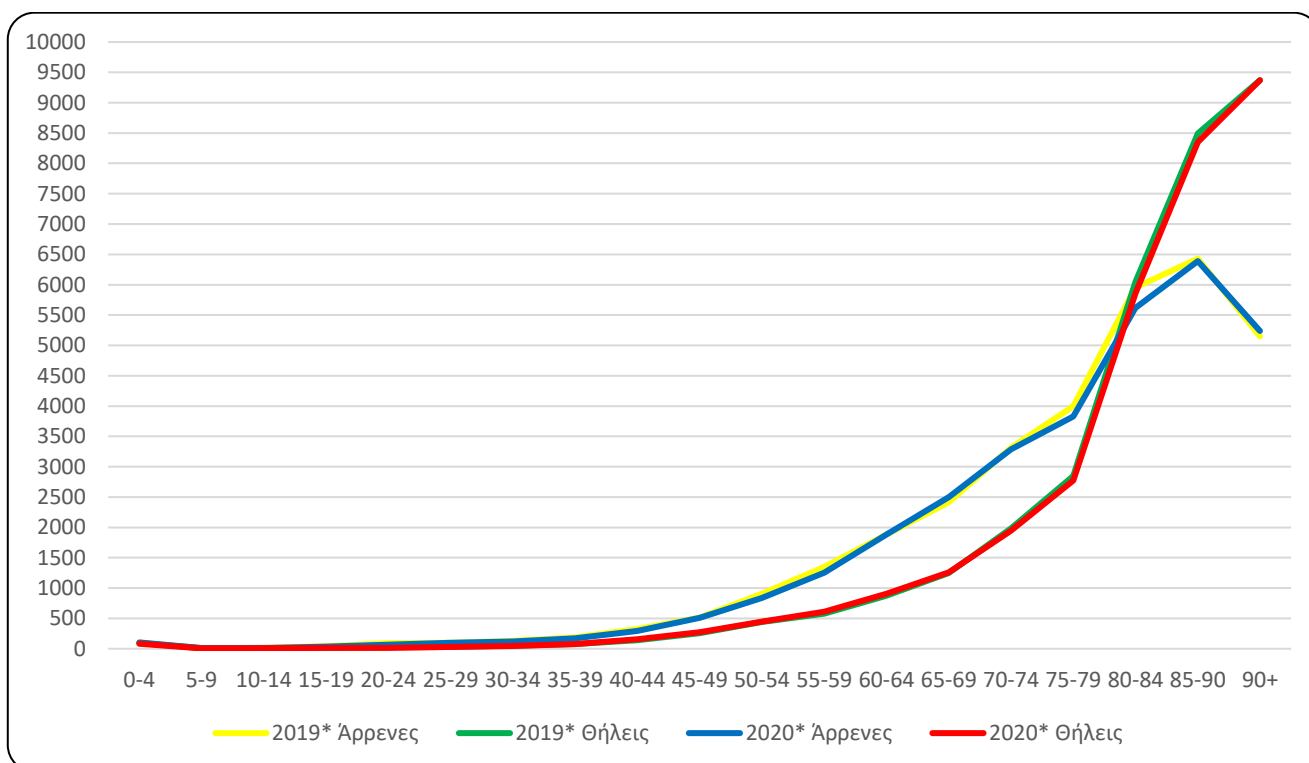

Πίνακας 4. Θάνατοι κατά ομάδες ηλικιών και φύλο, 1^η - 26^η εβδομάδα, 2019 και 2020

ΗΛΙΚΙΑ	2019*			2020*		
	Σύνολο	Άρρενες	Θήλειες	Σύνολο	Άρρενες	Θήλειες
0-4	192	101	91	182	101	81
5-9	17	7	10	17	11	6
10-14	28	14	14	19	11	8
15-19	55	39	16	50	35	15
20-24	120	94	26	80	65	15
25-29	129	99	30	125	97	28
30-34	177	128	49	164	118	46
35-39	263	187	76	252	173	79
40-44	467	326	141	452	296	156
45-49	769	514	255	781	511	270
50-54	1.344	904	440	1.284	838	446
55-59	1.928	1.348	580	1.860	1.252	608
60-64	2.760	1.884	876	2.783	1.880	903
65-69	3.662	2.413	1.249	3.762	2.501	1.261
70-74	5.295	3.313	1.982	5.227	3.283	1.944
75-79	6.845	3.997	2.848	6.603	3.830	2.773
80-84	11.999	5.954	6.045	11.473	5.616	5.857
85-90	14.923	6.430	8.493	14.738	6.389	8.349
90+	14.519	5.147	9.372	14.609	5.239	9.370
Άγνωστη	4	2	2	8	7	1
ΣΥΝΟΛΟ	65.496	32.901	32.595	64.469	32.253	32.216

*Προσωρινά στοιχεία

Από την ανάλυση των στοιχείων, παρατηρείται ότι οι θάνατοι κατά τόπο μόνιμης διαμονής των θανόντων, την περίοδο των πρώτων 26 εβδομάδων του έτους 2020, παρουσιάζουν αύξηση σε τέσσερις (4) Περιφέρειες και μείωση σε εννέα (9), σε σχέση με τους θανάτους της ίδιας περιόδου του έτους 2019. Η μεγαλύτερη αύξηση παρουσιάζεται στην Περιφέρεια της Ανατολικής Μακεδονίας και Θράκης, ποσοστό 4,15% και η μεγαλύτερη μείωση στην Περιφέρεια της Κρήτης, ποσοστό 5,96%. (Πίνακας 5).

Γράφημα 5. Ετήσια μεταβολή θανάτων 2020*/2019* κατά φύλο και Περιφέρεια μόνιμης διαμονής, 1^η - 26^η εβδομάδα

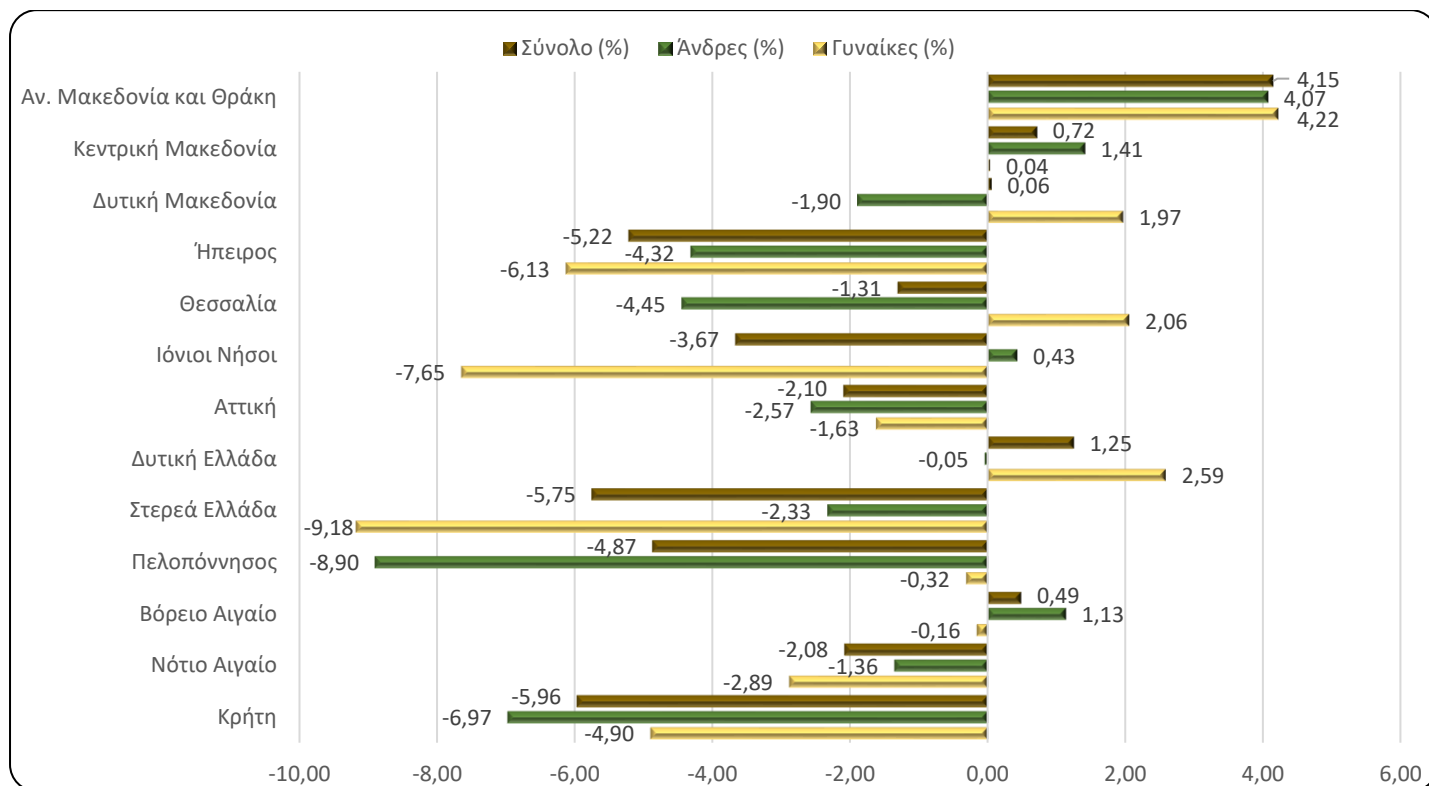

Πίνακας 5. Ετήσια μεταβολή θανάτων 2020/2019 κατά φύλο και Περιφέρεια μόνιμης διαμονής, 1^η - 26^η εβδομάδα

Περιφέρεια	2019*			2020*			Μεταβολή (%)		
	Σύνολο	Άνδρες	Γυναίκες	Σύνολο	Άνδρες	Γυναίκες	Σύνολο	Άνδρες	Γυναίκες
Αν. Μακεδονία και Θράκη	3.906	1.941	1.965	4.068	2.020	2.048	4,15	4,07	4,22
Κεντρική Μακεδονία	11.182	5.519	5.663	11.262	5.597	5.665	0,72	1,41	0,04
Δυτική Μακεδονία	1.812	897	915	1.813	880	933	0,06	-1,90	1,97
Ήπειρος	2.205	1112	1093	2.090	1.064	1.026	-5,22	-4,32	-6,13
Θεσσαλία	4.733	2.450	2.283	4.671	2.341	2.330	-1,31	-4,45	2,06
Ιόνιοι Νήσοι	1.418	699	719	1.366	702	664	-3,67	0,43	-7,65
Αττική	22.067	10.959	11.108	21.604	10.677	10.927	-2,10	-2,57	-1,63
Δυτική Ελλάδα	4.156	2.109	2.047	4.208	2.108	2.100	1,25	-0,05	2,59
Στερεά Ελλάδα	3.686	1.845	1.841	3.474	1.802	1.672	-5,75	-2,33	-9,18
Πελοπόννησος	4.046	2.146	1.900	3.849	1.955	1.894	-4,87	-8,90	-0,32
Βόρειο Αιγαίο	1.236	617	619	1.242	624	618	0,49	1,13	-0,16
Νότιο Αιγαίο	1.536	809	727	1.504	798	706	-2,08	-1,36	-2,89
Κρήτη	3.506	1.793	1.713	3.297	1.668	1.629	-5,96	-6,97	-4,90
Αγνώστου διαμονής	7	5	2	21	17	4	200,00	240,00	100,00
Σύνολο	65.496	32.901	32.595	64.469	32.253	32.216	-1,57	-1,97	-1,16
Κάτοικος Εξωτερικού	320	199	121	130	91	39	-59,38	-54,27	-67,77

*Προσωρινά στοιχεία

ΕΠΕΞΗΓΗΜΑΤΙΚΕΣ ΣΗΜΕΙΩΣΕΙΣ

Φυσική Κίνηση Πληθυσμού Για τις ανάγκες της έρευνας Φυσικής Κίνησης Πληθυσμού (ΦΚΠ) λαμβάνονται στοιχεία από τα Ληξιαρχεία όλων των Δημοτικών Αρχών. Τα στοιχεία που παρουσιάζονται στο παρόν Δελτίο Τύπου, αφορούν στην εξέλιξη των θανάτων σε εβδομαδιαία βάση κατά την περίοδο των πρώτων 26 εβδομάδων του έτους 2020.

Εβδομαδιαία στοιχεία θανάτων Πρόκειται για έκτακτη επεξεργασία των στοιχείων θανάτων, προκειμένου να αποτυπωθεί η εξέλιξη των θανάτων κατά την περίοδο της πανδημίας Covid-19.

Νομικό πλαίσιο Νόμος 344/76 «Περί ληξιαρχικών πράξεων» που καθορίζει τις υποχρεώσεις των ληξιάρχων στη συλλογή και εν συνεχεία διαβίβαση των στοιχείων και Νόμος 3832/2010 «Ελληνικό Στατιστικό Σύστημα, Σύσταση Ελληνικής Στατιστικής Αρχής (ΕΛΣΤΑΤ) ως Ανεξάρτητης Αρχής», όπως ισχύει.

Κάλυψη Η έρευνα είναι απογραφική και περιλαμβάνει το σύνολο των θανάτων που αφορούν σε κατοίκους που διαμένουν μόνιμα στην Ελλάδα.

Περίοδος Αναφοράς 2020: 30/12/2019 - 28/06/2020

2019: 31/12/2018 - 30/06/2019

Οι εβδομάδες ανά έτος ορίζονται σύμφωνα με το διεθνές πρότυπο ημερομηνιών ISO8601 και είναι:

ΕΒΔΟΜΑΔΑ	2019	2020
1η	31/12/2018 - 6/1/2019	30/12/2019 - 5/1/2020
2η	7/1/2019 - 13/1/2019	6/1/2020 - 12/1/2020
3η	14/1/2019 - 20/1/2019	13/1/2020 - 19/1/2020
4η	21/1/2019 - 27/1/2019	20/1/2020 - 26/1/2020
5η	28/1/2019 - 3/2/2019	27/1/2020 - 2/2/2020
6η	4/2/2019 - 10/2/2019	3/2/2020 - 9/2/2020
7η	11/2/2019 - 17/2/2019	10/2/2020 - 16/2/2020
8η	18/2/2019 - 24/2/2019	17/2/2020 - 23/2/2020
9η	25/2/2019 - 3/3/2019	24/2/2020 - 1/3/2020
10η	4/3/2019 - 10/3/2019	2/3/2020 - 8/3/2020
11η	11/3/2019 - 17/3/2019	9/3/2020 - 15/3/2020
12η	18/3/2019 - 24/3/2019	16/3/2020 - 22/3/2020
13η	25/3/2019 - 31/3/2019	23/3/2020 - 29/3/2020
14η	1/4/2019 - 7/4/2019	30/3/2020 - 5/4/2020
15η	8/4/2019 - 14/4/2019	6/4/2020 - 12/4/2020
16η	15/4/2019 - 21/4/2019	13/4/2020 - 19/4/2020
17η	22/4/2019 - 28/4/2019	20/4/2020 - 26/4/2020
18η	29/4/2019 - 5/5/2019	27/4/2020 - 3/5/2020
19η	6/5/2019 - 12/5/2019	4/5/2020 - 10/5/2020
20η	13/5/2019 - 19/5/2019	11/5/2020 - 17/5/2020
21η	20/5/2019 - 26/5/2019	18/5/2020 - 24/5/2020
22η	27/5/2019 - 2/6/2019	25/5/2020 - 31/5/2020
23η	3/6/2019 - 9/6/2019	1/6/2020 - 7/6/2020
24η	10/6/2019 - 16/6/2019	8/6/2020 - 14/6/2020
25η	17/6/2019 - 23/6/2019	15/6/2020 - 21/6/2020
26η	24/6/2019 - 30/6/2019	22/6/2020 - 28/6/2020

Μεθοδολογία Τα στοιχεία των θανάτων και της Φυσικής Κίνησης Πληθυσμού ελέγχονται ποιοτικά, επεξεργάζονται και πινακοποιούνται.

Ορισμοί Καταγράφονται όλοι οι θάνατοι που αφορούν σε κατοίκους που διαμένουν μόνιμα στην Ελλάδα, ανεξάρτητα από την αιτία θανάτου. Επίσης, καταγράφονται και οι κάτοικοι του εξωτερικού που βρέθηκαν στην Ελλάδα για διάφορους λόγους και απεβίωσαν, χωρίς να προσμετρώνται στο σύνολο. Θάνατοι μεταναστών-προσφύγων που συμβαίνουν στην προσπάθεια προσέγγισης Ελληνικών νησιών από τις Τουρκικές ακτές (πνιγμοί) δεν περιλαμβάνονται.

Οι αιτίες θανάτου ορίζονται σύμφωνα με τη Διεθνή Στατιστική Ταξινόμηση Νόσων και Συναφών Προβλημάτων Υγείας (ICD-10) και βασικές κατηγορίες είναι τα Νοσήματα του κυκλοφορικού και του αναπνευστικού συστήματος, τα Νεοπλάσματα, τα Λοιμώδη και παρασιτικά νοσήματα, Βίαιοι θάνατοι και άλλες αιτίες, περιλαμβανομένης και της αιτίας από Covid-19.

Γεωγραφική ταξινόμηση Η γεωγραφική ταξινόμηση βασίζεται στην Ονοματολογία των Εδαφικών Στατιστικών Μονάδων (NUTS). Τα στοιχεία δημοσιεύονται σε επίπεδο Χώρας και Περιφέρειας.

Χάρτης των Περιφερειών (NUTS2) της Ελλάδος

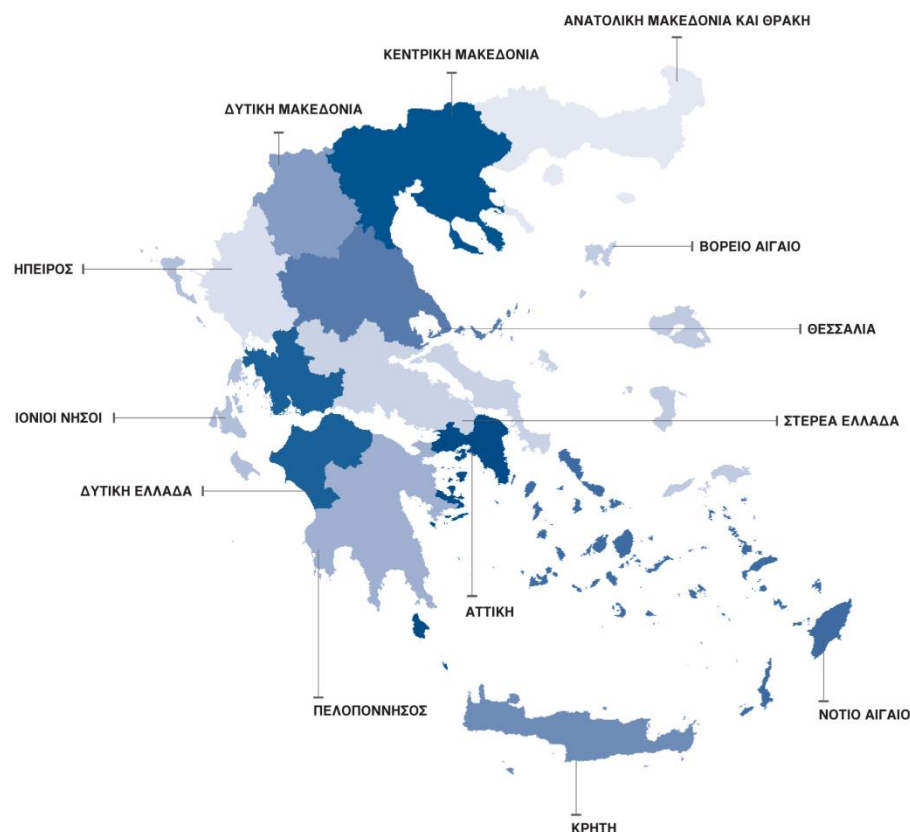

Παραπομπές Περισσότερες πληροφορίες σχετικά με τους θανάτους και τη Φυσική Κίνηση Πληθυσμού μπορούν να αναζητηθούν στην ιστοσελίδα της ΕΛΣΤΑΤ <http://www.statistics.gr>, στο σύνδεσμο «Στατιστικές, Πληθυσμός και Κοινωνικές Συνθήκες, Δημογραφία».